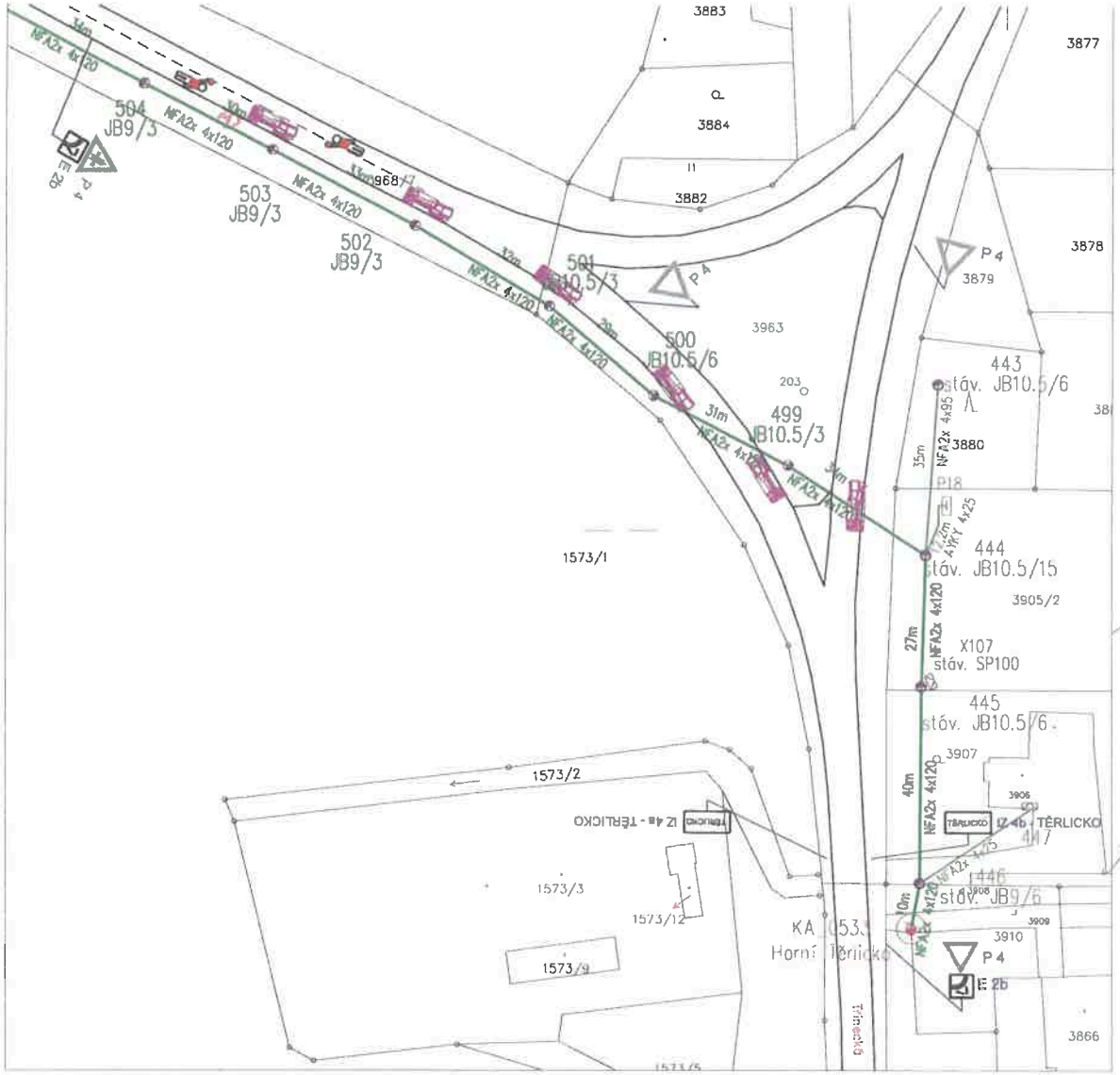

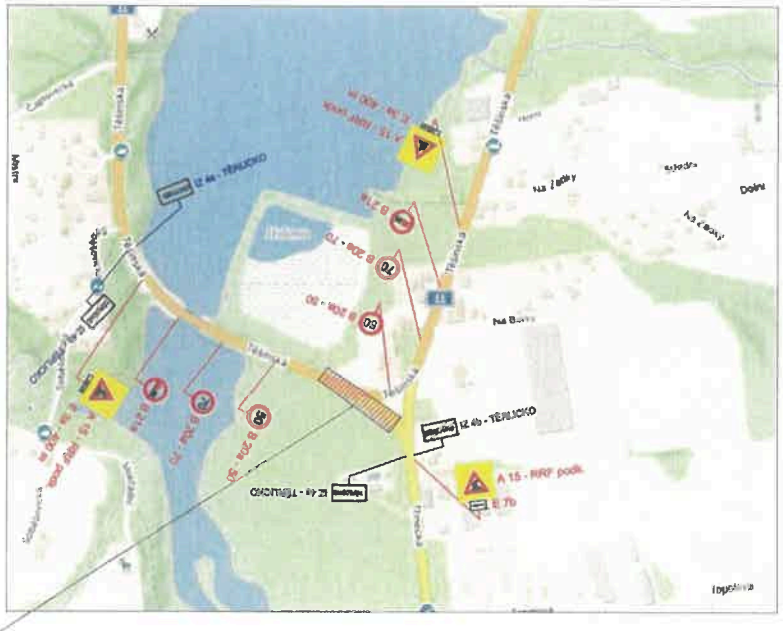

POPIS:

ETAPA ŘEŠÍ UMÍSTĚNÍ NADZEMNÍHO VEDENÍ V OBCI TĚRLICKO PODÉL SIL. I/11.
JEDNÁ SE O POSTUPNÝ POSUN STAVBY.

24 -01- 2024

POLICIE ČESKÉ REPUBLIKY
KRAJSKÉ ŘEDITELSTVÍ POLICIE
MORAVSKOSLEZSKÉHO KRAJE
ÚZEMNÍ ODBOR KARVINÁ
DOPRAVNÍ INSPEKTORÁT
735 06 KARVINÁ - NOVÉ MĚSTO

příloha č. 2 k č. j.
KRPT-25451-2/ČJ-2024-080306

por. Ing. ALEŠ CYRUS
poč. komisař

LEGENDA:

P 2 — STÁVAJÍCÍ SVISLÉ DOPRAVNÍ ZNAČENÍ
IP 10a — NAVRŽENÉ SVISLÉ DOPRAVNÍ ZNAČENÍ
OKRAJ KOMUNIKACE
MECHANIZACE – JEŘÁB

LEGENDA PROJEKTOVANÝCH SÍTÍ:

PROJEKTOVANÉ NADZEMNÍ VEDENÍ

① 3x Z49 + 3xVS1

Měřítko:	Projektoval:	Eva Satinová	Autorizoval:	Rostislav Talýrek	Změny, pozn.:
---	Kreslil:	Eva Satinová	Provoz. záměr:	Michal Kozel	
	Datum:	12 / 2023	Č. stavby invest.:	IE-12-8008641	
	Stupeň:	DÚR	Formát:	2 x A4	

ENPRO Energo

ENPRO Energo s.r.o.
Sokolská 137/45, 757 01 Valašské Meziříčí
Pracoviště Ostrava

Název stavby / objektu: Těrlicko č. parc. 819/4, NNk - stížnost

Investor: ČEZ Distribuce a.s.

Název výkresu: C.3 Přechodné dopravní značení - ETAPA č. 3

Č. výkr.: 22-0622-004